

NOME DO CANDIDATO	ASSINATURA DO CANDIDATO	RG DO CANDIDATO
-------------------	-------------------------	-----------------

## LEIA COM ATENÇÃO AS INSTRUÇÕES ABAIXO

### INSTRUÇÕES GERAIS

- I. Nesta prova, você encontrará 06 (seis) páginas numeradas sequencialmente, contendo 40 (quarenta) questões objetivas correspondentes às seguintes disciplinas: Língua Portuguesa (10 questões), Conhecimentos Gerais (10 questões), Conhecimentos Específicos (20 questões) e uma prova discursiva.
- II. Verifique se seu nome e número de inscrição estão corretos no cartão de respostas. Se houver erro, notifique o fiscal.
- III. Verifique se o caderno de provas se refere ao cargo para o qual você se inscreveu. Caso o cargo esteja divergente, solicite ao fiscal de sala para que tome as providências cabíveis, pois não serão aceitas reclamações posteriores nesse sentido.
- IV. Assine e preencha o cartão de respostas nos locais indicados, com caneta azul ou preta.
- V. Verifique se a impressão, a paginação e a numeração das questões estão corretas. Caso observe qualquer erro, notifique o fiscal.
- VI. Marque o cartão de respostas cobrindo fortemente o espaço correspondente à letra a ser assinalada, conforme o exemplo no próprio cartão de respostas.
- VII. A resposta da Prova Discursiva deverá conter no mínimo 20 (vinte) e no máximo 30 (trinta) linhas. Transcreva, com caneta azul ou preta, para a Folha de Respostas, no espaço da questão correspondente.
- VIII. A leitora óptica não registrará as respostas em que houver falta de nitidez e/ou marcação de mais de uma alternativa.
- IX. O cartão de respostas não pode ser dobrado, amassado, rasurado ou manchado. Exceto sua assinatura, nada deve ser escrito ou registrado fora dos locais destinados às respostas.
- X. Ao terminar a prova, entregue ao fiscal o cartão de respostas e este caderno. As observações ou marcações registradas no caderno não serão levadas em consideração.
- XI. Você dispõe de 03h30m (três horas e trinta minutos) horas para fazer esta prova. Reserve os 20 (vinte) minutos finais para marcar o cartão de respostas.
- XII. O candidato só poderá retirar-se do setor de prova 01 (uma) hora após seu início.
- XIII. É terminantemente proibido o uso de telefone celular, pager ou similares.

**Boa Prova!**

DESTAQUE AQUI

## GABARITO DO CANDIDATO - RASCUNHO

Nome:	Assinatura do Candidato:	Inscrição:
-------	--------------------------	------------

1	2	3	4	5	6	7	8	9	10	11	12	13	14	15	16	17	18	19	20	21	22	23	24	25
<input type="checkbox"/>	<input type="checkbox"/>	<input type="checkbox"/>	<input type="checkbox"/>	<input type="checkbox"/>	<input type="checkbox"/>	<input type="checkbox"/>	<input type="checkbox"/>	<input type="checkbox"/>	<input type="checkbox"/>	<input type="checkbox"/>	<input type="checkbox"/>	<input type="checkbox"/>	<input type="checkbox"/>	<input type="checkbox"/>	<input type="checkbox"/>	<input type="checkbox"/>	<input type="checkbox"/>	<input type="checkbox"/>	<input type="checkbox"/>	<input type="checkbox"/>	<input type="checkbox"/>	<input type="checkbox"/>	<input type="checkbox"/>	<input type="checkbox"/>
26	27	28	29	30	31	32	33	34	35	36	37	38	39	40										
<input type="checkbox"/>	<input type="checkbox"/>	<input type="checkbox"/>	<input type="checkbox"/>	<input type="checkbox"/>	<input type="checkbox"/>	<input type="checkbox"/>	<input type="checkbox"/>	<input type="checkbox"/>	<input type="checkbox"/>	<input type="checkbox"/>	<input type="checkbox"/>	<input type="checkbox"/>	<input type="checkbox"/>	<input type="checkbox"/>										

# RASCUNHO

## Texto

No Brasil, entre o “pode” e o “não pode”, encontramos um “jeito”, ou seja, uma forma de conciliar todos os interesses, criando uma relação aceitável entre o solicitante, o funcionário-autoridade e a lei universal. Geralmente, isso se dá quando as motivações profundas de ambas as partes são conhecidas; ou imediatamente, quando ambos descobrem um elo em comum banal (torcer pelo mesmo time) ou especial (um amigo comum, uma instituição pela qual ambos passaram ou o fato de se ter nascido na mesma cidade). A verdade é que a invocação da relação pessoal, da regionalidade, do gosto, da religião e de outros fatores externos àquela situação poderá provocar uma resolução satisfatória ou menos injusta. Essa é a forma típica do “jeitinho”. Uma de suas primeiras regras é não usar o argumento igualmente autoritário, o que também pode ocorrer, mas que leva a um reforço da má vontade do funcionário. De fato, quando se deseja utilizar o argumento da autoridade contra o funcionário, o jeitinho é um ato de força que no Brasil é conhecido como o “Sabe com quem está falando?”, em que não se busca uma igualdade simpática ou uma relação contínua com o agente da lei atrás do balcão, mas uma hierarquização inapelável entre o usuário e o atendente. De modo que, diante do “não pode” do funcionário, encontra-se um “não pode do não pode” feito pela invocação do “Sabe com quem você está falando?”. De qualquer modo, um jeito foi dado. “Jeitinho” e “Você sabe com quem está falando?” são os dois polos de uma mesma situação. Um é um modo harmonioso de resolver a disputa; o outro, um modo conflituoso e direto de realizar a mesma coisa. O “jeitinho” tem muito de cantada, de harmonização de interesses opostos, tal como quando uma mulher encontra um homem e ambos, interessados num encontro romântico, devem discutir a forma que o encontro deverá assumir. O “Sabe com quem está falando?”, por seu lado, afirma um estilo em que a autoridade é reafirmada, mas com a indicação de que o sistema é escalonado e não tem uma finalidade muito certa ou precisa. Há sempre outra autoridade, ainda mais alta, a quem se poderá recorrer. E assim as cartas são lançadas.

(DAMATTA, Roberto. O modo de navegação social: a malandragem e o “jeitinho”. O que faz o Brasil, Brasil?. Rio de Janeiro: Rocco, 1984. P79-89, (Adaptado) .

- 1) **Ao afirmar ‘No Brasil, entre o “pode” e o “não pode”, encontramos um “jeito”, para a sustentação da sua tese o autor faz uso de duas estratégias argumentativas que podem ser identificadas como:**
  - a) exemplificação e repetição de ideias.
  - b) postura objetiva e desconstrução de tese.
  - c) generalização e inclusão do emissor no discurso.
  - d) autoquestionamento e conformidade.
- 2) **Ao estabelecer uma distinção entre o “Jeitinho” e o “Você sabe com quem está falando?”, o autor mostra que, em sua opinião, ambos são:**
  - a) práticas que fazem uso da hierarquização como mecanismo de obtenção de benefícios.
  - b) formas de evidenciar uma crítica clara aos sistemas das instituições em geral.
  - c) meios regulamentados que solicitam a denúncia dos envolvidos nas práticas.
  - d) estratégias diferenciadas que visam a driblar regras ou mecanismos protocolares.

Considere o fragmento abaixo para responder às questões 3, 4 e 5 seguintes.

*“A verdade é que a invocação da relação pessoal, da regionalidade, do gosto, da religião e de outros fatores externos àquela situação **poderá provocar** uma resolução satisfatória ou menos injusta.”*

- 3) **Em períodos mais longos, deve-se reforçar o cuidado para a análise de suas partes. Nesse sentido, percebe-se que a segunda oração é subordinada à primeira e deve ser classificada como:**
  - a) substantiva predicativa.
  - b) adverbial concessiva.
  - c) adjetiva restritiva.
  - d) adverbial causal.
- 4) **A locução verbal destacada no trecho permite inferir, por parte do enunciador, uma expressão de:**
  - a) possibilidade.
  - b) submissão.
  - c) desinteresse.
  - d) convicção.
- 5) **Cumprem papel caracterizador, podendo ser classificados como adjetivos, todos os vocábulos abaixo, EXCETO:**
  - a) “pessoal”.
  - b) “externos”.
  - c) “menos”.
  - d) “injusta”.
- 6) **Em “Há sempre outra autoridade, ainda mais alta,”, o emprego do singular na forma verbal em destaque deve-se:**
  - a) à impessoalidade do verbo “haver” no contexto.
  - b) à concordância entre o verbo e o sujeito “autoridade”.
  - c) ao emprego do advérbio sempre com sentido atemporal.
  - d) ao sujeito desinencial subentendido pelo verbo “haver”.
- 7) **Na última frase do texto, o autor faz uso de uma ideia que confere à conclusão um sentido figurado que deve ser entendido como uma:**
  - a) hipérbole.
  - b) metáfora.
  - c) antítese.
  - d) prosopopeia.
- 8) **No fragmento “Um é um modo harmonioso de resolver a disputa; o outro, um modo conflituoso e direto de realizar a mesma coisa.”, o autor faz uso das construções em destaque que se encontram em paralelismo sintático. A estratégia coesiva ilustrada nesse procedimento é o emprego de:**
  - a) um termo sinônimo, equivalente.
  - b) uma expressão de sentido mais abrangente.
  - c) um hipônimo de caráter mais específico.
  - d) uma nominalização de forma verbal.
- 9) **No início do texto, o emprego da vírgula que segue a expressão “No Brasil” deve ser justificado por tratar-se de:**
  - a) uma oração intercalada.
  - b) um aposto ilustrativo de lugar.
  - c) um objeto anteposto ao verbo que complementa.
  - d) um adjunto adverbial deslocado da ordem direta.

10) No trecho “A verdade é que a invocação da relação pessoal”, aponta-se uma “verdade” que se propõe inquestionável. Esse sentido é atribuído em função do seguinte recurso linguístico:

- a) a conjunção “que”.
- b) a ausência de vírgulas.
- c) o primeiro artigo definido.
- d) a omissão do sujeito.

### CONHECIMENTOS GERAIS

11) Em janeiro de 2018, um país europeu assumiu pela primeira vez na história a presidência semestral do Conselho da União Europeia (EU). O país em questão, que presidirá o Conselho de janeiro a junho/2018, é:

- a) Bulgária
- b) Portugal
- c) Noruega
- d) Croácia

12) O acordo firmado entre países europeus que entrou em vigor em 1995, que é um dos mais importantes pilares da União Europeia (EU), e que trata sobre uma política de abertura de fronteiras entre os países signatários e permite a livre circulação de pessoas denomina-se Acordo de:

- a) Maastricht
- b) Roma
- c) Lisboa
- d) Schengen

13) “Um novo ataque de sequestro de dados (ransomware) afetou países do Leste Europeu na manhã desta quarta-feira, 25, e começa a se espalhar pelo mundo. O ataque afetou as redes do aeroporto de Odessa, na Ucrânia, do metrô de Kiev e alguns bancos russos, reportaram empresas de segurança e o banco central russo. Além disso, já há casos afetando computadores em países como Turquia, Alemanha, EUA e Coreia do Sul.”

(Fonte: O Estadão - 25/10/2017 - adaptado)

O nome do vírus responsável pelo ataque cibernético mencionado no texto acima, que afetou países do Leste Europeu em 25/10/2017, é:

- a) Wanna Cry
- b) NotPetya
- c) Bad Rabbit
- d) Lazarus

14) O presidente Juan Manuel Santos, empossou nesta segunda-feira (15) os magistrados do sistema especial de justiça surgido do acordo de paz com a ex-guerrilha FARC e que julgará os crimes mais graves do conflito armado. “Alcançamos um modelo sem impunidade para os crimes internacionais e contra a humanidade, que também respeita nossa Constituição e nossas leis, e os tratados internacionais sobre o tema”, assinalou o presidente durante a cerimônia na sede do governo.

(Fonte - Revista Isto É - 15.01.18 - adaptado)

FARC é um grupo guerrilheiro criado em 1964, por Pedro Antonio Marín (também conhecido como Manuel Marulanda Vélez), que desenvolveu suas atividades na/no:

- a) Equador
- b) Colômbia
- c) Venezuela
- d) Chile

15) “Ser relator da Lava-jato mexeu na rotina do ministro que mantinha hábitos simples e era de poucos holofotes. O novo relator, que ocupa hoje o gabinete que era de Teori Zavaski, ex-relator da Lava-jato que morreu na queda de um avião, não pode mais almoçar com os funcionários no bandeirão do STF, está sempre com seguranças, viaja menos para ver a família, e tem tido menos tempo para ler algo que não seja relacionado com o maior caso de corrupção do país.”

(Fonte - Globo CBN - 01/06/2017)

O relator da Operação Lava Jato no Supremo Tribunal Federal mencionado no texto, que substituiu Teori Zavaski, é:

- a) Luiz Fux
- b) João Pedro Gebran Neto
- c) Luiz Edson Fachin
- d) José Antonio Dias Toffoli

16) Em 2018, o governo quer conceder à iniciativa privada a exploração do turismo em três parques nacionais. Hoje, apenas quatro parques brasileiros contam com esse tipo de serviço. O primeiro parque nacional no Brasil com manutenção e serviços concedidos à iniciativa privada é o:

- a) Parque Nacional Marinho de Fernando de Noronha
- b) Parque Nacional do Iguaçu
- c) Parque Nacional da Chapada Diamantina
- d) Parque Nacional da Serra da Capivara

17) “A Prefeitura de Manaus decretou situação de emergencial social devido ao intenso processo de imigração dos indígenas da etnia Warao para capital amazonense. Grupos estão acampados em viaduto e na Rodoviária de Manaus. A crise econômica e a falta de alimentos fizeram com que indígenas nativos deixassem o seu país. Mais de 400 índios estão na capital do Amazonas.”

(Fonte - Globo CBN - 01/06/2017 – ADAPTADO)

Os indígenas da etnia Warao que estão imigrando para o Brasil, estão fugindo da crise político-econômica de seu país de origem que é:

- a) A Venezuela
- b) O Equador
- c) A Guiana Francesa
- d) O Suriname

18) “Além do escândalo de doping envolvendo atletas russos e a crise da baixa venda de ingressos, o Comitê organizador da Olimpíada de Inverno de 2018, tem outra grande preocupação: o frio. De acordo com os organizadores do evento, que iniciará em fevereiro, a abertura da competição será a mais fria dos últimos 20 anos.”

(Fonte: IG Esportes - 08/12/2017 - adaptado)

Os Jogos Olímpicos de Inverno de 2018 ocorreram em:

- a) Sapporo, Japão
- b) Pequim, China
- c) Sóchi, Rússia
- d) PyeongChang, na Coreia do Sul

19) “O empresário e idealizador do Instituto Inhotim, Bernardo Paz, foi condenado a nove anos e três meses de prisão por lavagem de dinheiro. A irmã dele, Virgínia Paz, foi condenada pelo mesmo crime a cinco anos e três meses, em regime semiaberto. O Instituto é um dos maiores museus a céu aberto do mundo, sede de um dos acervos de arte contemporânea mais importantes do Brasil.”

(Fonte: G1 - 16/11/2017 - Adaptado)

O Instituto Inhotim, fundado em 2006, localiza-se no estado brasileiro:

- a) Da Bahia
- b) Do Acre
- c) De Minas Gerais
- d) Do Rio Grande do Sul

20) O brasileiro Luiz Gabriel Tiago é um dos indicados de 2018 para um prêmio internacional muito importante, por criar o projeto Pontinho de Luz que atua no combate à fome em regiões de alta vulnerabilidade.

Pontinho de Luz é uma rede de solidariedade que conta com 35 mil pessoas, responsáveis por ações sociais realizadas no Brasil e no exterior, com recursos arrecadados por treinamentos e doações.

O prêmio para o qual Luiz Gabriel Tiago recebeu a indicação para o ano de 2018 é:

- a) O prêmio Here For Good
- b) O prêmio Indira Gandhi
- c) O prêmio Mundial de Alimentação
- d) O prêmio Nobel Da Paz

### CONHECIMENTOS ESPECÍFICOS

21) Uma leve alteração inflamatória da polpa, onde a reparação tecidual advém uma vez removido o agente desencadeador do processo é diagnosticada como:

- a) Pulpite irreversível
- b) Pulpite reversível
- c) Granuloma
- d) Periodontite apical aguda

22) A cirurgia de acesso do canal radicular exige do profissional que pratica a endodontia conhecimentos sobre a anatomia interna dos elementos dentários, além da destreza necessária na sua execução para não cometer erros que possam comprometer o sucesso do tratamento endodôntico. Baseado no texto acima, Assinale a alternativa que apresenta qual o elemento dentário apresenta alta prevalência de canais em forma de C:

- a) Incisivo central superior
- b) 1º pré molar superior
- c) Canino inferior
- d) 2º molar inferior

23) Na estruturação do diagnóstico endodôntico os testes de vitalidade pulpar são extremamente úteis, sendo esses eficazes para testar o estado de normalidade, de inflamação ou necrose pulpar. Dentre os testes abaixo assinale a alternativa que apresenta qual deles é considerado como recurso de exclusão:

- a) Teste térmico com o frio
- b) Teste elétrico
- c) Teste de cavidade
- d) Teste térmico com o calor

24) Uma paciente do gênero feminino, 41 anos de idade, procurou atendimento e relatou queixa de dor pulsátil, contínua e espontânea na região do elemento 47, com início havia aproximadamente 5 dias. Segundo palavras da paciente durante a anamnese, essa dor aliviava ao ingerir alimentos gelados ou quando aplicava gelo na região. Assinale a alternativa correta quanto ao diagnóstico e o tratamento da situação relatada acima:

- a) Trata-se de uma pulpite irreversível e o tratamento é a pulpectomia
- b) Trata-se de uma periodontite apical aguda e o tratamento é a pulpectomia
- c) Trata-se de uma pulpite reversível e o tratamento é a pulpotomia
- d) Trata-se de uma pulpite irreversível e o tratamento é a pulpotomia

25) Paciente A.M, 8 anos, chegou ao serviço de odontologia de uma faculdade apresentando fratura coronária no elemento 21, após sofrer um trauma na borda de uma piscina a cerca de 6 meses. Durante o exame clínico e radiográfico e testes de vitalidade pulpar, observou-se a necrose pulpar desse elemento. Assinale a alternativa que apresenta a conduta clínica indicada para o caso em questão.

- a) Apicigênese
- b) Pulpotomia
- c) Apicificação
- d) Capeamento pulpar direto

26) A substância química auxiliar é de suma importância durante o tratamento endodôntico, atuando simultaneamente com os instrumentos endodônticos e a irrigação-aspiração durante a etapa do preparo químico-mecânico. O hipoclorito de sódio é a substância química auxiliar mais utilizada durante esta etapa do tratamento do canal radicular devido a várias de suas propriedades. Um dos benefícios da irrigação com o hipoclorito de sódio é:

- a) Dissolver os resíduos pulpares orgânicos
- b) Manter a lama dentinária smear layer
- c) Permitir a presa do material obturador
- d) Facilitar a localização dos canais radiculares

27) Necropulpectomia II é o tratamento de canal radicular de dentes com necrose (gangrena pulpar) e nítida lesão periapical crônica, visível radiograficamente (Leonardo & Leonardo – 2009). Assinale a alternativa que apresenta qual das alterações abaixo é considerada necropulpectomia II:

- a) Pulpite irreversível assintomática
- b) Abscessos dento-alveolares crônicos
- c) Periodontite apical aguda de origem bacteriana
- d) Abscessos dento-alveolares agudos, levados à conicidade

28) Assinale a alternativa correta. O tratamento endodôntico de dentes com rizogênese incompleta representa um dos principais desafios na Endodontia, pois geralmente, apresentam características que dificultam o procedimento convencional, como canais muito amplos e divergentes para apical e paredes dentinárias muito delgadas. Quando diagnosticada a vitalidade pelo menos no terço apical num dente com rizogênese incompleta como se chama o tratamento sugerido:

- a) Apicificação
- b) Pulpotomia
- c) Apicigênese
- d) Capeamento pulpar direto



29) Segundo Lopes & Siqueira (4ª edição), a simples difusão dos produtos bacterianos pelos túbulos dentinários é suficiente para desencadear um processo inflamatório pulpar, ou seja, a polpa já pode se inflamar antes mesmo de sua franca exposição. Com relação a tal afirmação assinale a alternativa correta:

- a) Os agentes físicos e químicos são os principais fatores causadores de agressão ao tecido pulpar
- b) A biopulpectomia eletiva é indicada em situações clínicas em que a polpa apesar de clinicamente normal (inflamada) não necessita ser removida bastando apenas fazer um capeamento direto
- c) Quando a polpa necrosa nem sempre uma infecção se instalará, pois os mecanismos de defesa do organismo podem muitas vezes reverter essa situação e não ter necessidade de fazer o tratamento endodôntico radical
- d) A infecção nos dentes com polpa viva, quando ocorre, se dá na superfície da câmara pulpar; mais profundamente, a polpa radicular e os tecidos perirradiculares geralmente não se encontram infectados, mas normais ou apenas inflamados

30) Por saúde bucal deve-se entender como sendo um conjunto de práticas que objetivam promover, recuperar e manter a higidez dos tecidos e estruturas anatomofuncionais da cavidade bucal, ou a ela relacionados. Um diagnóstico de saúde bucal deve estar sempre presente nos Diagnósticos de Saúde Coletiva bem realizados. Dentre as doenças de ocorrência na cavidade bucal citadas abaixo assinale a alternativa que apresenta a de maior interesse do ponto de vista da saúde coletiva:

- a) Afta
- b) Gengivite
- c) Cárie dentária
- d) Língua geográfica

31) As lesões endodônticas e periodontais resultam da íntima inter-relação do tecido pulpar com o periodonto. Dentre os principais caminhos de comunicação entre os dois tipos de tecidos são:

- a) Canal principal, circulação sanguínea e ligamento periodontal
- b) Forame apical, canais laterais e acessórios e os túbulos dentinários
- c) Trincas no esmalte e/ou na dentina, cemento e osso alveolar
- d) Trauma de oclusão, canal principal e osso alveolar

32) A clorexidina é uma substância antimicrobiana altamente eficaz contra espécies orais de bactérias Gram-positivas e Gram-negativas, além de fungos. Na irrigação do canal radicular várias pesquisas apontam resultados similares aos do Hipoclorito de Sódio (NaOCl). Dentre as propriedades da clorexidina, a que ela leva vantagem sobre o NaOCl como substância irrigadora é:

- a) Substantividade
- b) Tensão superficial
- c) Ação antimicrobiana
- d) Solvente de matéria orgânica

33) Paciente, sexo feminino, 27 anos, comparece a um consultório odontológico para tratamento endodôntico no canino superior esquerdo (23). Após exame clínico constata-se que a cavidade está aberta pela face lingual e existe tratamento endodôntico realizado. Segundo o paciente, o canal foi tratado há aproximadamente 10 meses e o curativo caiu há mais de cinco meses. A radiografia mostra o canal bem obturado e rarefação óssea de aproximadamente 2 milímetros. Levando-se em consideração que o dente está assintomático, a conduta mais indicada é:

- a) Restauração do elemento
- b) Retratamento endodôntico
- c) Prescrever antibiótico para prevenir infecção e restaurar o dente
- d) Colocação de curativo com hipoclorito de sódio e restaurar na próxima consulta

34) Os movimentos dos instrumentos no interior do canal (cinemática) irão conduzir a um correto PQM, sendo, portanto, imprescindível ao profissional empregá-los corretamente durante o tratamento do canal radicular. Diante do exposto, enumere a segunda coluna de acordo com a primeira:

- (1) Movimentos de penetração e suave oscilação nos sentidos horário e anti-horário com pequenos retrocessos.
  - (2) Penetração - Rotação de 1/2 de volta para direita – Tração do instrumento.
  - (3) Introdução; pressão lateral de encontro a parede do canal e tração com pressão lateral.
  - (4) Penetração até +/- 3mm aquém do CAD rotação de 1 a 2 voltas sobre o seu eixo à direita e tração em direção à coroa.
- ( ) Alargamento
  - ( ) Remoção
  - ( ) Limagem
  - ( ) Cateterismo

Assinale a alternativa que apresenta a sequência correta de cima para baixo.

- a) 2, 4, 3, 1
- b) 2, 3, 4, 1
- c) 3, 4, 1, 2
- d) 4, 1, 3, 2

35) Considere as afirmativas a seguir sobre a conduta adequada para o elemento dentário 11, que sofreu avulsão total, e foi reimplantado imediatamente após trauma.

- I. Antes do reimplante, o dente deve ser escovado para a limpeza da superfície contaminada.
- II. O paciente deve ser medicado com antibiótico e vacina antitetânica.
- III. A contenção mais indicada, em caso de reimplante imediato, é a semirrígida, devendo ser removida entre o sétimo e o décimo quarto dia quando, deverá ser iniciado o tratamento endodôntico.
- IV. Deve ser realizado o controle clínico/radiográfico por, pelo menos, 2 anos.

Estão corretas as afirmativas:

- a) I e II
- b) II, III e IV
- c) I, II e III
- d) III e IV

36) Classificados de acordo com as fases do tratamento endodôntico, podemos ter acidentes na cirurgia de acesso, durante o preparo do canal radicular (PQM) e na obturação do canal radicular. A fratura do instrumento endodôntico (limas) pode ocorrer em qualquer uma das fases desse tratamento, e normalmente ela ocorre por:

- I. Uso único e descarte da lima mesmo num canal reto e amplo.
- II. Escolha inadequada do instrumento.
- III. Cinemática incorreta.
- IV. Excesso de uso do instrumento.

**Estão corretas as afirmativas:**

- a) I, II, III e IV
- b) I, II e IV
- c) II, III e IV
- d) III e IV

37) Analise a figura abaixo e assinale a alternativa correta:



Figura 1. Radiografia periapical

- a) Se houver necrose pulpar em apenas uma das raízes, o tratamento endodôntico deve ser realizado apenas no canal comprometido
- b) O dente em destaque na figura acima é o 26 (primeiro molar superior esquerdo) que normalmente possui 3 raízes, sendo elas a mesiovestibular, mésiolingual e Palatina ou lingual
- c) A seta aponta para a raiz mesial do 1º molar inferior que apresenta apenas um canal no centro da mesma
- d) A forma de contorno inicial do dente apontado pela seta normalmente é triangular ou trapezoidal com a base voltada para a mesial

38) A radiografia interproximal possibilita a imagem do terço cervical das raízes e as coroas de dentes superiores e inferiores em um mesmo filme. Dentre as alternativas assinale qual delas não se encaixa neste tipo de técnica radiográfica.

- a) Auxilia o endodontista, mostrando a relação assoalhado da câmara pulpar com um mínimo de deformação
- b) Fornece informação sobre a relação de proximidade de restaurações presentes com o teto da câmara pulpar
- c) Permite a dissociação das imagens do processo zigomático e dos ápices radiculares do primeiro molar superior facilitando a visualização dos mesmos
- d) Contribui para o planejamento de um aumento de coroa clínica dentária, para permitir o isolamento absoluto, mostrando a altura das cristas ósseas interproximais

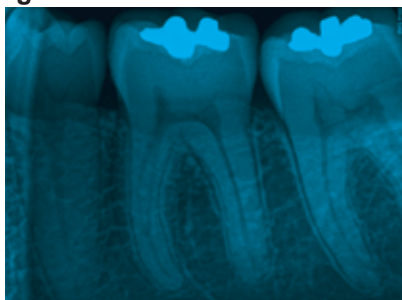
39) Um paciente do sexo masculino procurou um consultório odontológico para tratamento endodôntico do incisivo central superior. Após a anamnese e preenchimento da ficha clínica, foi feita a radiografia de diagnóstico representada na figura abaixo.



Figura 1. Radiografia periapical

Com base nos seus conhecimentos e no raio x inicial, analise as afirmativas abaixo, dê valores Verdadeiro (V) ou Falso (F).

- ( ) O CAD, comprimento aparente do dente, vai ser 22 mm.
- ( ) O CRI, comprimento real de trabalho, será de 21 mm.
- ( ) Para realizar uma correta odontometria, precisa-se tomar o limite CDC como referência apical no raio X para a medição do CAD;
- ( ) Para medir o comprimento real do dente é necessário ter em mão os valores de DAÍ, que é o tamanho do instrumento, e o CRI, que é o diâmetro do instrumento utilizado na odontometria.

**Assinale a alternativa que apresenta a sequência correta de cima para baixo.**

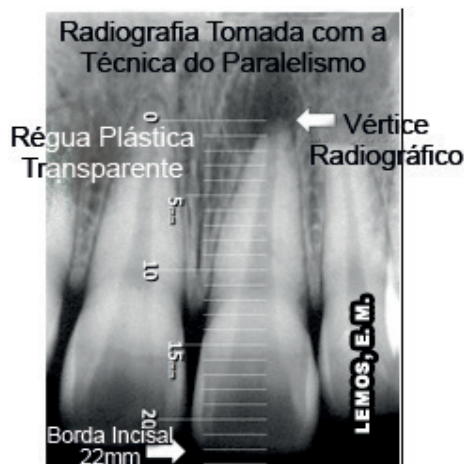
- a) V, F, F, F
- b) V, V, F, V
- c) F, F, V, F
- d) F, V, V, V

40) O preparo cervical é uma etapa importante do tratamento endodôntico, pois facilitará o posterior preparo do terço apical, além de favorecer a irrigação/aspiração. Esse preparo pode ser confeccionado com as brocas Gates Glidden (GG). Quanto à utilização dessas brocas, assinale a alternativa CORRETA:

- a) Podem ser utilizadas no preparo da porção apical do canal radicular
- b) Devem ser utilizadas com acionamento em forte pressão contra as paredes do canal radicular, para que o preparo fique melhor
- c) Quando fraturam, geralmente a fratura se dá logo na base da ponta ativa
- d) Em dentes que apresentam canais com curvatura, como é o caso dos molares, devem ser utilizadas apenas na porção reta dos mesmos

## QUESTÃO DISCURSIVA

Transcreva a resposta da questão discursiva de 20 a 30 linhas, com caneta azul ou preta, para o cartão de respostas.

No tratamento endodôntico de dentes com rizogênese incompleta como confirmar se houve a formação da barreira de tecido duro calcificado, e caso não se confirme essa situação que postura devemos adotar?

### RASCUNHO

1	
2	
3	
4	
5	
6	
7	
8	
9	
10	
11	
12	
13	
14	
15	
16	
17	
18	
19	
20	
21	
22	
23	
24	
25	
26	
27	
28	
29	
30	